

# Cultureel Educatief Centrum Ganzenhoef

Ganzenhoef Cultural Educational Centre





## Cultureel Educatief Centrum Ganzenhoef

In het Cultureel Educatief Centrum Ganzenhoef in Amsterdam-Zuidoost zijn verschillende maatschappelijke en culturele instellingen samengebracht. Het grootste deel van het gebouw is in gebruik als een Regionaal Opleidingen centrum. Daarnaast zijn er onder meer een restaurant met grand café en een vergadercentrum en een sportzaal gehuisvest. Boven het centrum zijn twee lagen met woningen gerealiseerd, en eronder ligt een parkeergarage. Het transparante verzamel gebouw is gegroepeerd rondom het voor het publiek toegankelijke atrium. Door zichtbaar te maken wat zich binnen afspeelt, worden passanten verleid het gebouw te betreden en deel te nemen aan de activiteiten. Het gedifferentieerde programma is ondergebracht in een gebouw met een flexibele structuur, dat door een sterke scheiding tussen casco en inbouw in de toekomst getransformeerd zou kunnen worden tot een regulier kantoorgebouw. In het atrium kunnen naast dagelijkse activiteiten ook manifestaties en tentoonstellingen plaats vinden. Vanuit dit overdekte plein leidt een centrale trap naar de entrees op de verdiepingen.

## Ganzenhoef Cultural Educational Centre

The Ganzenhoef Cultural Educational Centre in Amsterdam-Southeast houses various social and cultural organizations. The largest part of the building is used as a Regional Training Centre. Other uses include a grand cafe, conference centre and a sports hall. Above the centre are two floors of housing and below it is a basement car park. The transparent multi-occupancy building is arranged around a publicly accessible atrium. The ready visibility of what is going on inside tempts passers-by to enter the building and take part in the activities. The heterogeneous programme is housed in a flexibly structured building: the clear separation between shell and contents means that it could in future be converted into a regular office building. As well as day-to-day activities, the atrium is suitable for events and exhibitions. From this covered plaza a central stair leads to the entrances on the upper floor.



Project	Ganzenhoef Cultural Educational Centre
Function	Residential, Cultural
Location	Bijlmerdreef, Amsterdam Zuidoost
Client	SFB Vastgoed bv, Amsterdam
Design	1999
Construction	2000 - 2004
Total Housing	23

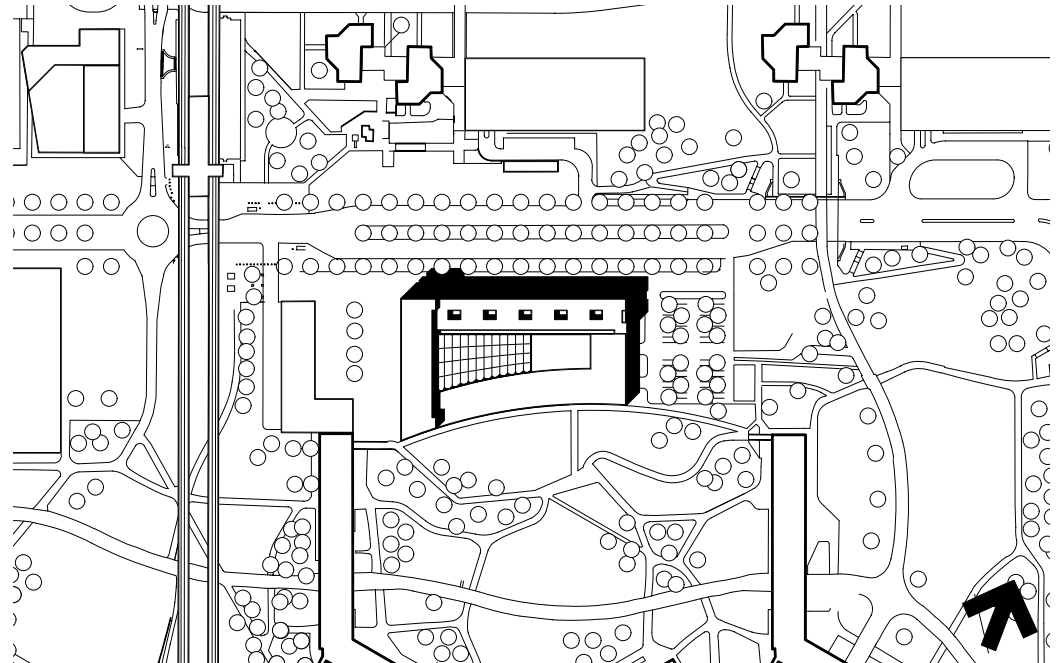



Het atrium heeft een luchtkussendak van een dubbele ETFE-folie, waarmee een transparante, lichte overkapping is geconstrueerd met goede thermische en geluidstechnische eigenschappen. Door de wijkende lijnen van de plattegrond heeft het dak een variërende overspanning. The atrium has an air cushion roof of double ETFE film. This provides a transparent, lightweight roof with excellent thermal and acoustic properties. The skewed lines of the floor plan are reflected in a roof with a varied span.



De staalconstructie is slank uitgevoerd zodat het dak zo transparant mogelijk kan zijn.  
The steel structure was kept slender in the interests of maximum transparency.





Begane grond.  
Ground floor.

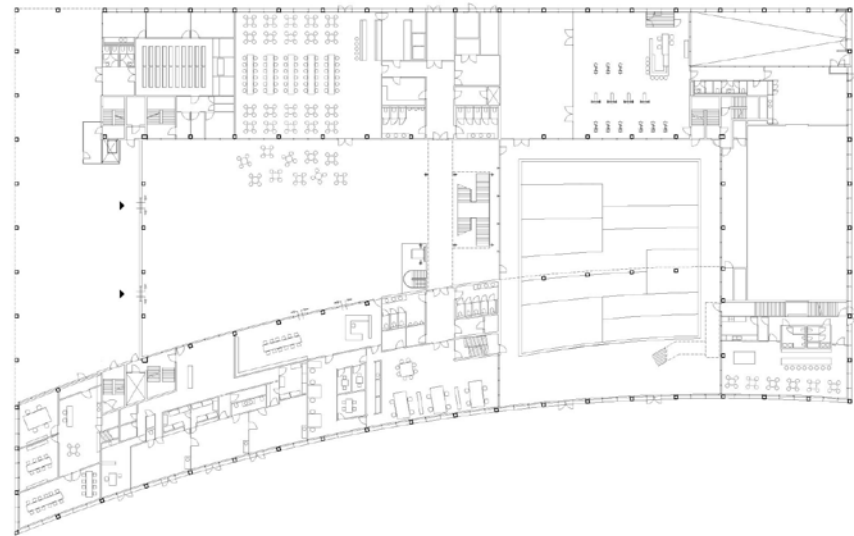

Kelder.  
Basement.

Het atrium is behalve verkeersruimte ook te gebruiken als aula of expositieruimte.  
In addition to the circulation function, the atrium can also be used as an auditorium or exhibition space.



Om het open karakter van het openbare atrium niet te verstoren zijn trappen en liften uitgevoerd in staal en glas.  
So as not to detract from the open character of the public atrium, stairs and lifts are executed in steel and glass.



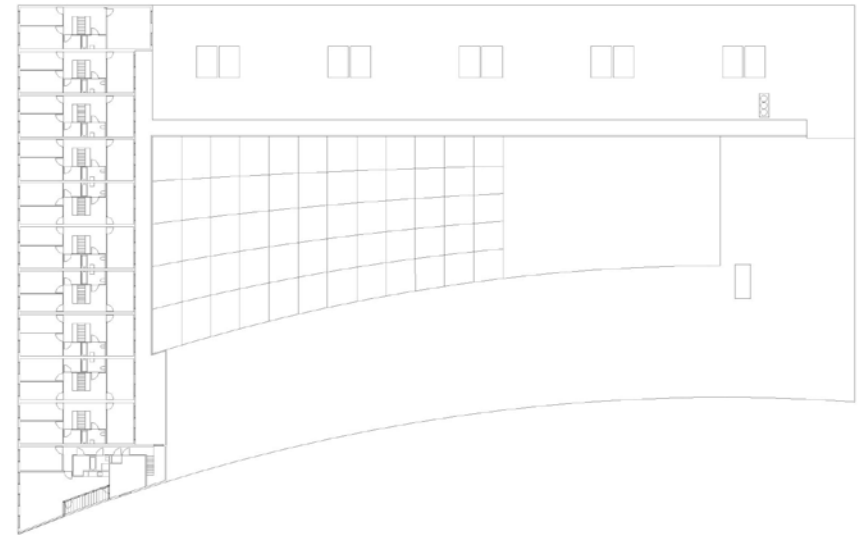

Vierde verdieping.  
Fourth floor.

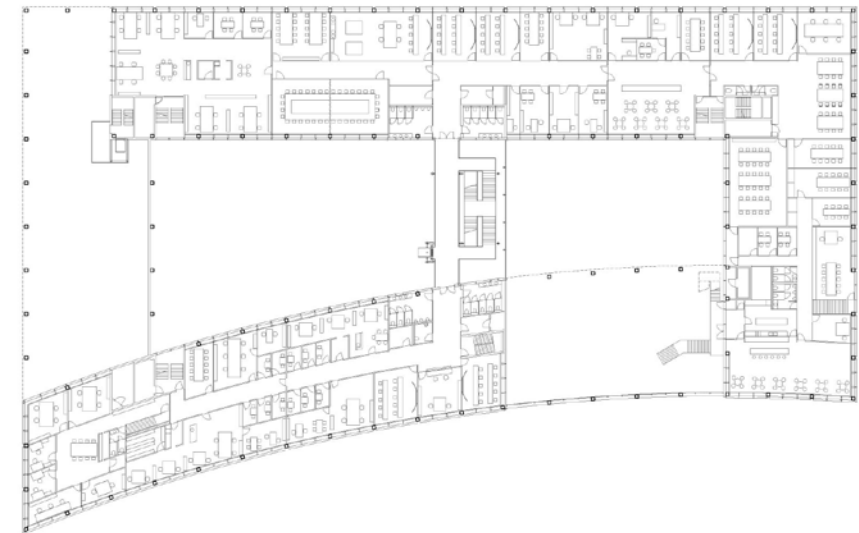

Eerste verdieping.  
First floor.

Binnen de overwegend rustige kleurstelling van het gebouw zijn de balies, bars en pantry's ondergebracht in kleurrijke meubels.

The counters, bars and pantries provide a colourful contrast to the building's predominantly serene colour scheme.



Project Architect

Hans van Heeswijk

Project Team

Joris Berger, Peter Cammermans, Dick de Gunst, Stephanie Haumann, Hans van Heeswijk, Mirjam Heymann, Arjen Honig, Rob Hulst, Werner Kamp, Rutger van der Meer, André Meulenbelt, Arjan van Ruijven

Photo Credits

Dick de Gunst, Luuk Kramer

Nominations

Zuiderkerk Award 2004, Ganzenhoef Housing

Publications

Ibelings, H. (2005). Hans van Heeswijk architecture 1995 - 2005. Tübingen- Berlin: Ernst Wasmuth Verlag GmbH & Co. ISBN: 3-8030-0655-4 (NL) ISBN: 3-8030-0652-x (EN)



Hans van Heeswijk architecten

Ertskade 111  
1019 BB Amsterdam  
+31 20 622 57 17  
info@heeswijk.nl  
www.heeswijk.nl

Alle functies zijn aan de buitenzijde van het gebouw af te lezen en worden meer open en transparant naar beneden. Van boven naar beneden: woningen, lescentrum en buurtvoorzieningen.

All the functions can be inferred from the outside of the building and become more transparent downwards. From top to bottom: dwellings, training centre and community facilities.